令和4年度第14号　/通算47号

竜ケ井城山の会　つうしん

活動日	令和5（2023）年2月5日（日）　9時～14時
活動内容	寒さも厳しい中、富士権現からの見晴らしをより良くする作業を行いました。若い力も加わった整備作業の結果、筑波山方向だけでなく三本松の尾根筋も見えるようになりました。昼食後は、登山路の倒木を伐採・整理をしながら、別荘分岐を経由して帰路につきました。予定以上にハードな作業となりました。お疲れ様でした。

＜各自で準備体操してから入山＞

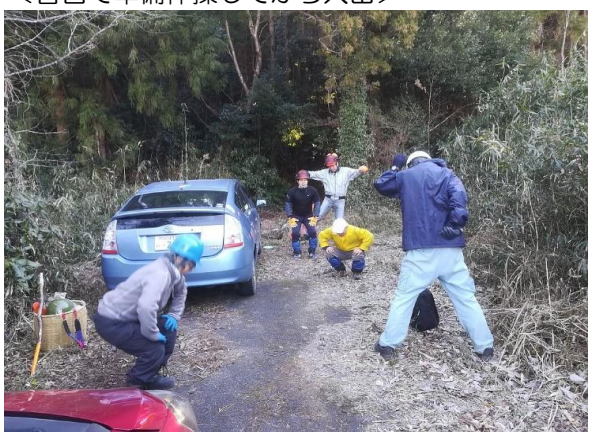

＜登山路を塞ぐ倒木を伐採・整理＞

＜大きな枝バサミで作業中＞

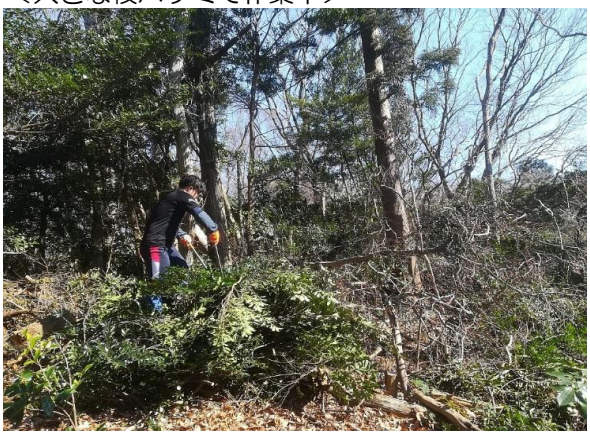

＜伐採した幹を利用してイスを設置＞

＜伐採した枝は綺麗に整理・整頓＞

＜三本松尾根筋の眺望が可能に＞

この活動は、セブンイレブン記念財団、いばらきコープ、エコーいばらきの助成金を受けて活動しています。